

N=4926300

E=1762200

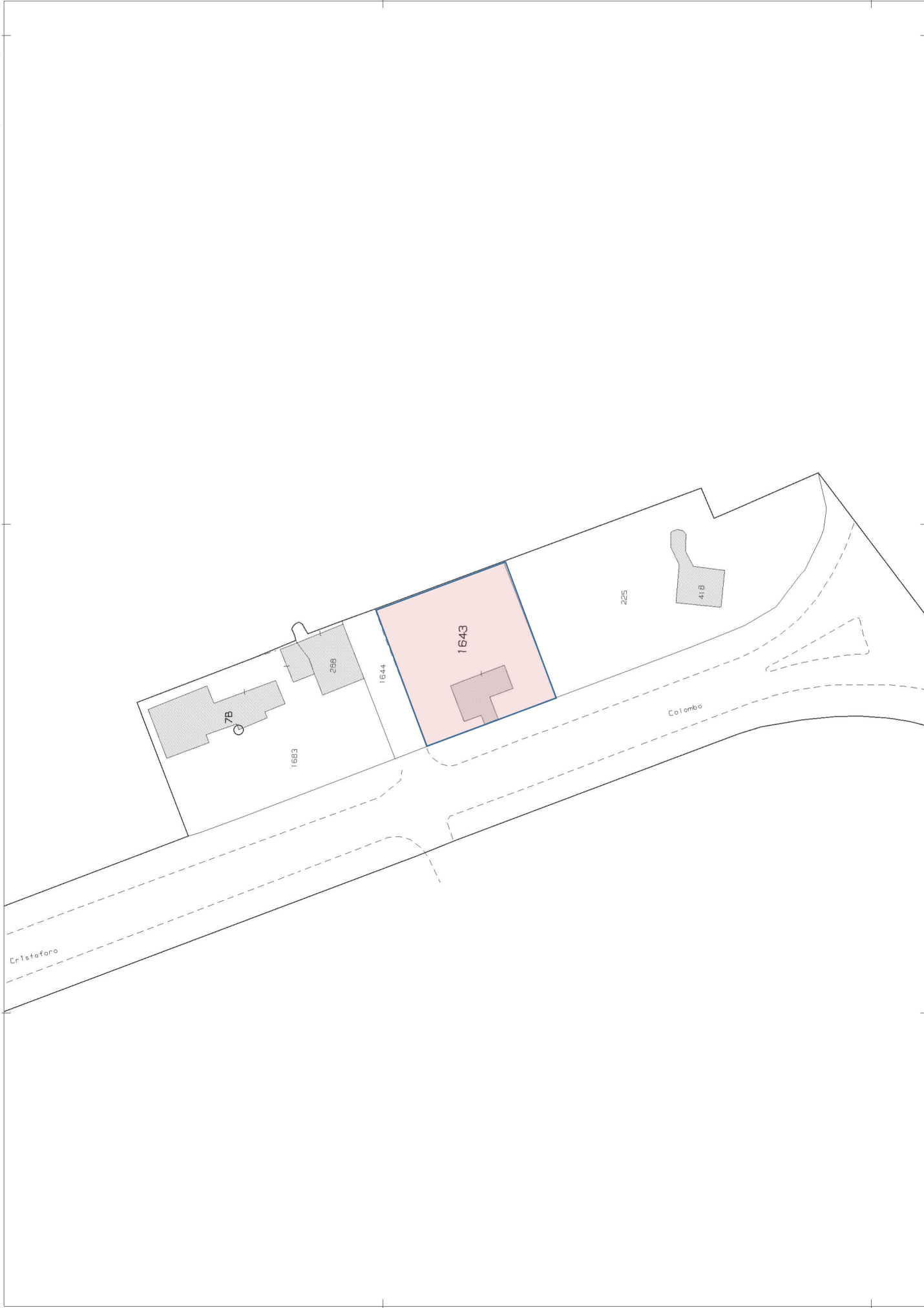

Catasto terreni  
**Visura attuale per immobile**  
Situazione degli atti informatizzati al **21/01/2026**



**Immobile di catasto terreni**



**Causali di aggiornamento ed annotazioni**

---

**Informazioni riportate negli atti del catasto al 21/01/2026**

**Dati identificativi:** Comune di **RAVENNA (H199A) (RA)** Sezione **RAVENNA**  
Foglio **14** Particella **1643**

**Classamento:**

Particella con destinazione: **ENTE URBANO**  
Superficie: **836 m<sup>2</sup>**

**Ultimo atto di aggiornamento:** Tipo Mappale del 05/04/2011 Pratica n. RA0042170 in atti dal 05/04/2011 PER AMPLIAMENTO (n. 42170.1/2011)

---

**> Dati identificativi**

Comune di **RAVENNA (H199A) (RA)**  
Sezione **RAVENNA**  
Foglio **14** Particella **1643**  
Aree di enti urbani e promiscui - Partita speciale 1

Tipo Mappale del 29/12/2003 Pratica n. RA0177846 in atti dal 29/12/2003 (n. 4064.1/2003)

**Unità immobiliari corrispondenti al catasto fabbricati**

Comune di **RAVENNA (H199) (RA)**  
Sezione Urbana **RA**  
Foglio **14** Particella **1643**

---

**> Dati di classamento**

Particella con destinazione: **ENTE URBANO**  
Superficie: **836 m<sup>2</sup>**

Tipo Mappale del 29/12/2003 Pratica n. RA0177846 in atti dal 29/12/2003 (n. 4064.1/2003)

---

Direzione Provinciale di Ravenna  
Ufficio Provinciale - Territorio  
Servizi Catastali

Data: **21/01/2026**  
Ora: **12:26:04**  
Numero Pratica: **T175067/2026**  
Pag: **2 - Fine**

**> Altre variazioni**

Tipo Mappale del 05/04/2011 Pratica n. RA0042170 in  
atti dal 05/04/2011 PER AMPLIAMENTO (n.  
42170.1/2011)

---

---

*Visura telematica*

Agenzia delle Entrate  
CATASTO FABBRICATI  
Ufficio Provinciale di  
Ravenna

Dichiarazione protocollo n. RA0107085 del 25/11/2025

Comune di Ravenna

Lungomare Cristoforo Colombo

civ. 19

Identificativi Catastali:

Sezione: RA

Foglio: 14

Particella: 1643

Subalterno: 2

Compilata da:

Emiliani Claudio

Iscritto all'albo:  
Geometri

Prov. Ravenna

N. 1619

Planimetria

Scheda n. 1

Scala 1:200

PARTICELLA 2010

PARTICELLA 1644

PARTICELLA 225

CORTE ESCLUSIVA

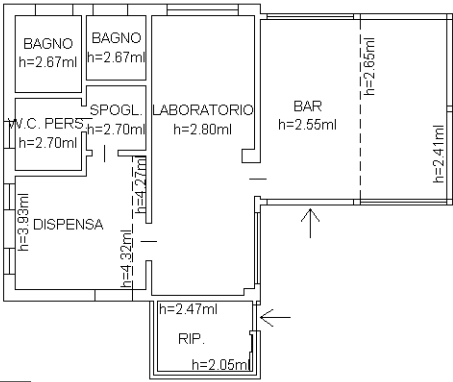

PIANO TERRA

LUNGOMARE CRISTOFORO COLOMBO

N

Ultima planimetria in atti

Catasto fabbricati  
**Visura attuale per immobile**  
Situazione degli atti informatizzati al 12/12/2025



Immobile di catasto fabbricati



Causali di aggiornamento ed annotazioni

Informazioni riportate negli atti del catasto al 12/12/2025

**Dati identificativi:** Comune di **RAVENNA (H199) (RA)**

Sez. Urb. **RA** Foglio **14** Particella **1643** Subalterno  
**2**

**Classamento:**

Rendita: **Euro 1.360,00**

Zona censuaria **2**,

Categoria **D/8<sup>a</sup>**

**Indirizzo:** LUNGOMARE CRISTOFORO COLOMBO n. 19 Piano T

**Ultimo atto di aggiornamento:** AMPLIAMENTO del 25/11/2025 Pratica n. RA0107085 in atti dal 26/11/2025  
Protocollo NSD n. ENTRATE.AGEV-ST1.REGISTRO UFFICIALE.5064748.25/11/2025 AMPLIAMENTO (n.  
107085.1/2025)

**Annotazioni:** Classamento e rendita proposti (D.M. 701/94)

> **Dati identificativi**

Comune di **RAVENNA (H199) (RA)**  
Sez. Urb. **RA** Foglio **14** Particella **1643** Subalterno  
**2**

AMPLIAMENTO del 25/11/2025 Pratica n. RA0107085  
in atti dal 26/11/2025 AMPLIAMENTO (n. 107085.1/2025)

**Particelle corrispondenti al catasto terreni**

Comune di **RAVENNA (H199A) (RA)**  
Foglio **14** Particella **1643**

> **Indirizzo**

LUNGOMARE CRISTOFORO COLOMBO n. 19  
Piano T

AMPLIAMENTO del 25/11/2025 Pratica n. RA0107085  
in atti dal 26/11/2025 Protocollo NSD n. ENTRATE.  
AGEV-ST1.REGISTRO UFFICIALE.5064748.25/11/2025  
AMPLIAMENTO (n. 107085.1/2025)

> **Dati di classamento**

Rendita: **Euro 1.360,00**  
Zona censuaria **2**,  
Categoria **D/8<sup>a</sup>**

AMPLIAMENTO del 25/11/2025 Pratica n. RA0107085  
in atti dal 26/11/2025 Protocollo NSD n. ENTRATE.  
AGEV-ST1.REGISTRO UFFICIALE.5064748.25/11/2025  
AMPLIAMENTO (n. 107085.1/2025)

**Annotazioni:** Classamento e rendita proposti (D.M.  
701/94)

---

> **Intestazione attuale dell'immobile - totale intestati: 1**

> **1. COMUNE DI RAVENNA (CF 00354730392)**  
sede in RAVENNA (RA)  
Diritto di: Proprieta' per 1000/1000 (deriva dall'atto  
1)

1. AMPLIAMENTO del 25/11/2025 Pratica n.  
RA0107085 in atti dal 26/11/2025 Protocollo NSD n.  
ENTRATE.AGEV-ST1.REGISTRO UFFICIALE.50647-  
48.25/11/2025 AMPLIAMENTO (n. 107085.1/2025)

---

*Visura telematica*

---

**Legenda**

a) D/8: Fabbricati costruiti o adattati per speciali esigenze di una attivita' commerciale e non suscettibili di destinazione diversa senza radicali trasformazioni