

Progetto Casa AIL e Centro Trapianto Midollo Osseo - Ravenna

Un progetto che cambia il futuro delle malattie del sangue in Romagna.



Tappe fondamentali 30 ANNI



ASSOCIAZIONE ITALIANA CONTRO LE
LEUCEMIE - LINFOMI E MIELOMA ONLUS
SEZIONE DI RAVENNA

Nasce l'U.O. di
Ematologia
(medici, infermieri,
biologhe, data
manager, arredi,
strumenti)

Lab. Biologia
Molecolare (FCRR)

Reparto
Ematologia
(11 posti letto)

Assistenza
Psicologica
Domiciliare
(2 psicologhe)

Sostegno
alluvione(CRI)/
Lascito testamentario
Ghinassi

1994

1996

2000

2004

2008

2013

2018

2020

2023

2024 /2026

Laboratorio di
Citogenetica
(N.I.C.)

Assistenza
Domiciliare

Assistenza
Domiciliare a
Faenza e Lugo

Sostegno e lotta
alla pandemia
(AUSL)

Cantieri Centro
Trapianto e
Casa AIL

LA SFERA ECONOMICA	2021	2022	2023	2024
Quote associative	100	50	410	1000
Proventi da campagne e manifestazioni per Raccolta Fondi	133.245	151.439	168.612	286.294
<i>Contributi da :</i>				
<i>5x1000</i>	46.588	80.608	73.331	68.344
<i>Contributi da soggetti privati</i>	251.515	278.640	204.147	131.480
<i>Contributi da soggetti pubblici</i>	---	250	---	103.993
Altri ricavi, rendite e proventi	4.432	3.000	2.836	12.596
Totale proventi da Raccolta Fondi e quote	435.880	513.987	449.586	603.707
Lasciti	---	---	5.000.000	---
Totale raccolta	435.880	513.987	5.449.586	603.707

LE ATTIVITA' DI Ravenna

Assistenza Medica Domiciliare

84 pazienti seguiti



Assistenza Psicologica Domiciliare (nr. 2 psicologhe)

60 pazienti seguiti
74 caregivers familiari



Accompagnamento pazienti

DAL 2022 presi in carico
90 pazienti.
Solo nel 2025
25 pazienti
Nr. 422 trasporti
e 22.370 Km percorsi

Fisioterapista Domiciliare

VOLONTARIATO IN REPARTO E DAY HOSPITAL EMATOLOGIA



NUTRIZIONISTA per i pazienti in terapia (35 pazienti seguiti in media all'anno - dal 2023)

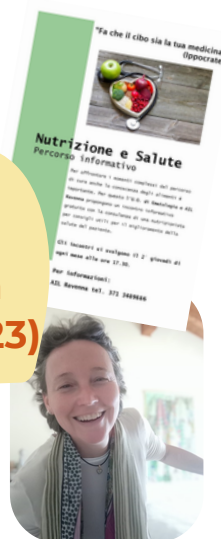

PROGETTO AIL NAZIONALE OGNI DONO E' UN NODO

OGNI
È UN **NONO DO**
Il tuo dono conta e ogni nodo unisce

DOCUFILM "ALTROVE"



FORNITURA DI TURBANTI PER LE PAZIENTI EMATOLOGICHE



Contesto del progetto Trapianto e Casa AIL



Ogni anno in Romagna 30–40 adulti si ammalano di leucemia mieloide acuta. La chemioterapia da sola porta alla guarigione solo nel 25–30% dei casi, mentre il trapianto allogenico (da donatore) aumenta la sopravvivenza al 60–70%. Attualmente, però, i pazienti sono costretti a spostarsi in altri Centri per poter accedere a questo trattamento.

- » Da anni i pazienti sono inviati presso i centri di Bologna, Pesaro, Milano e Ancona con tempi di attesa prolungati.
- » Spostarsi lontano da casa, per almeno 3 mesi post trapianto, significa stress, costi, solitudine.
- » La richiesta di cure avanzate è in aumento: un centro in Romagna è essenziale per il nostro territorio e le aree vicine, anche per future terapie cellulari avanzate

**"Nessuno
dovrebbe
affrontare la
cura lontano da
CASA"**

IL PROBLEMA

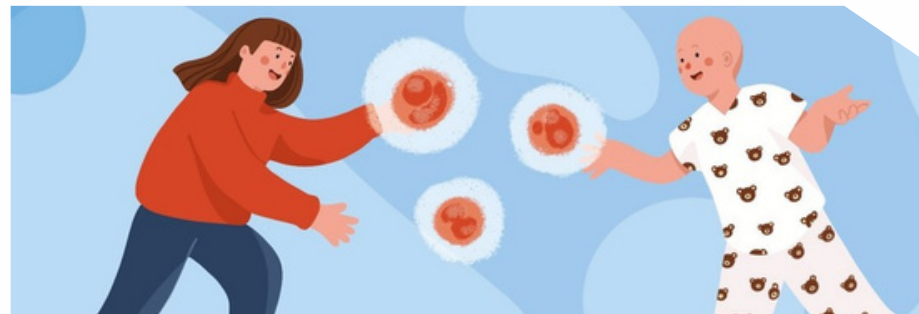

Per realizzare il Centro, vista la complessità della patologia trattata, sono necessarie:

- Una dimensione adeguata in rapporto alla casistica presente in Romagna.
- Una consolidata esperienza ematologica e la disponibilità di molte specialistiche cliniche presenti all'Ospedale di Ravenna
- Competenze specialistiche specifiche per il trapianto già reclutate dall'azienda
- Adeguamento degli ambienti alle caratteristiche dei pazienti e necessità di importanti investimenti

**"Nessuno
dovrebbe
affrontare la
cura lontano da
CASA"**

LA SOLUZIONE

**Nasce a Ravenna un
nuovo Centro Trapianti
di eccellenza.**

Grazie al lascito dell'Ing. Walter Ottone Ghinassi e alla collaborazione tra AIL Ravenna, Fondazione CARIRA e ASL Romagna stiamo realizzando:

**4 camere a Bassa
Carica Microbica**

**Nuovo DayHospital
dedicato ai trapiantati**

**5 nuovi ambulatori
ematologici**

**Ristrutturazione del
Centro Trasfusionale**

**Spazi progettati anche per le
terapie cellulari di nuova
generazione**

**Un centro
moderno,
sicuro,
all'altezza dei
migliori in Italia.**

CENTRO TRAPIANTO MIDOLLO OSSEO



DAY HOSPITAL TRAPIANTO MIDOLLO OSSEO





STATO LAVORI

AVANZAMENTO



Autorizzazioni regionali ottenute
(gennaio 2024)

Progetto esecutivo completato
(novembre 2024)

Lavori avviati (febbraio 2025)

REPARTO TRAPIANTI	CONCLUSIONE LAVORI GIUGNO 2026
DH TRAPIANTO AMBULATORI	CONCLUSIONE LAVORI MARZO 2026
NUOVO REPARTO TRASFUSIONALE	CONCLUSIONE LAVORI GIUGNO 2026 (per parte TMO)
CASA AIL E SEGRETERIA AIL	AVVIO PROGETTO GENNAIO 2026

CASA AIL RAVENNA



Accoglienza, dignità, vicinanza.

Accanto ad ogni Centro Trapianto
Allogénico, AIL realizza una Casa AIL

La Casa AIL ospiterà:

- Pazienti TRAPIANTATI fuori sede (e loro familiari)
- Pazienti provenienti da tutta Italia per Terapie sperimentali non disponibili nel centro di provenienza



UN LUOGO SICURO OLTRE LA CURA.

COME SARA'



CASA
AIL
Ravenna

Uno spazio progettato attorno alla persona

- 6 monolocali con 2 posti letto, cucina e bagno
- Sala comune di accoglienza e lavanderia



A COMPLETAMENTO DEL PROGETTO, nello stesso piano, ma con ingresso separato:

- Area Accoglienza AIL Ravenna
- Ambulatori ospedalieri e spazi multidisciplinari per: psicologo, fisioterapista, nutrizionista, estetista, consulente del lavoro.
- Piccola palestra

NON SOLO UN ALLOGGIO: UNA CASA DURANTE LA CURA

AREA ACCOGLIENZA E CASA AIL

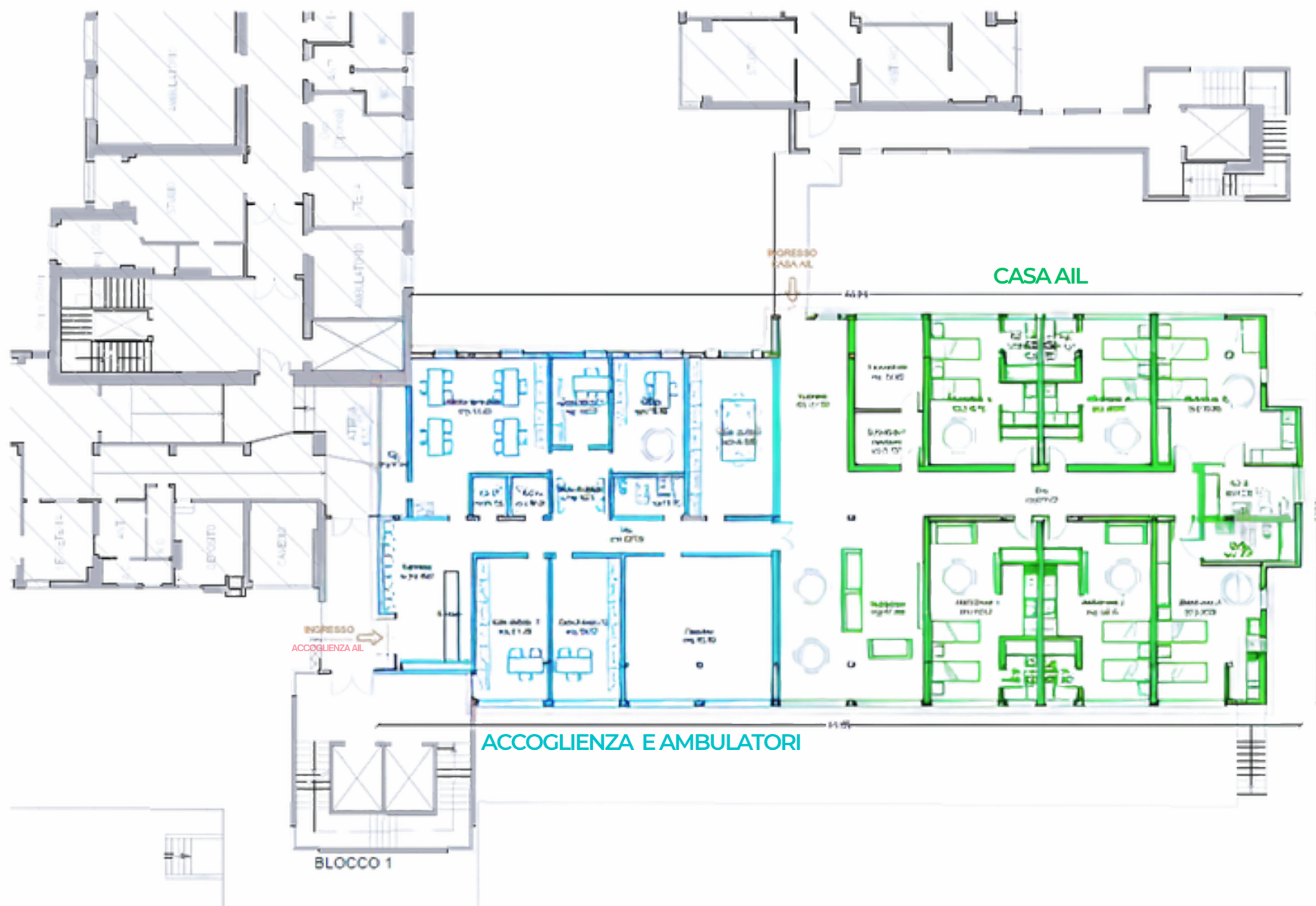

Testo del paragrafo

AREA ACCOGLIENZA



Testo del paragrafo

CASA AIL



Testo del paragrafo

FINANZIAMENTI

CHI SOSTIENE IL PROGETTO

- LASCITO TESTAMENTARIO ING. WALTER OTTONE GHINASSI
- FONDAZIONI
- LA CASSA DI RAVENNA
- AUSL ROMAGNA
- BANDO PROGETTI AIL NAZIONALE
- MANIFESTAZIONI E ATTIVITA' AIL RAVENNA
- ISTITUZIONI, AZIENDE, PRIVATI CITTADINI



RACCOLTE FONDI DEDICATE

RACCOLTE FONDI DEDICATE



**“DOLCI NOTE
PER LA VITA,,**



SABATO 7 MARZO
PALACE HOTEL MILANO MARITTIMA
Cena di Gala con Concerto dell'
Orchestra Fondazione Luciano Pavarotti

Il ricavato della serata verrà destinato
al **PRIMO CENTRO TRAPIANTI** della Romagna e **Casa AIL** a Ravenna
Info e prenotazioni **339 8508321 | 371 3489886**

In collaborazione con



ailravenna.it



L'IMPATTO SOCIALE

COSA CAMBIA PER LA ROMAGNA E NON SOLO

- RIDUZIONE TRASFERTE FUORI ROMAGNA
- ACCESSO PIU' RAPIDO A CURE SALVAVITA (anche sperimentali)
- MIGLIORE QUALITA' DI VITA DURANTE LE TERAPIE PER PAZIENTI E FAMIGLIE
- ATTRAZIONE DI COMPETENZE E RICERCA
- RAVENNA DIVENTA POLO DI ECCELLENZA EMATOLOGICA



COME SOSTENERCI

IL TUO SOSTEGNO DIVENTA CURA

- **DONAZIONE SINGOLA O RICORRENTE**
- **DONAZIONI AZIENDALI / CSR**
- **INTITOLAZIONE SPAZI (NAMING ROOMS)**
- **PARTNERSHIP CONTINUATIVE**
- **CAMPAGNE INTERNE E DI TEAM FUNDRAISING**
- **5X1000**

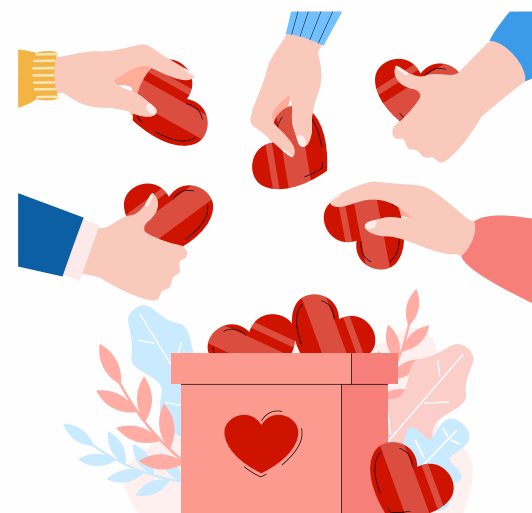

Altri Progetti.. L'Università accanto a noi

RICERCA E FORMAZIONE IN RETE CON LA CURA

- Laboratorio di ricerca sperimentale ematologico
- Aula didattica da 200 posti
- Collaborazioni con il Corso di Laurea in Medicina e Chirurgia



LA SCIENZA CHE SOSTIENE IL FUTURO DEL REPARTO

AULA 200 POSTI E LABORATORIO SPERIMENTALE

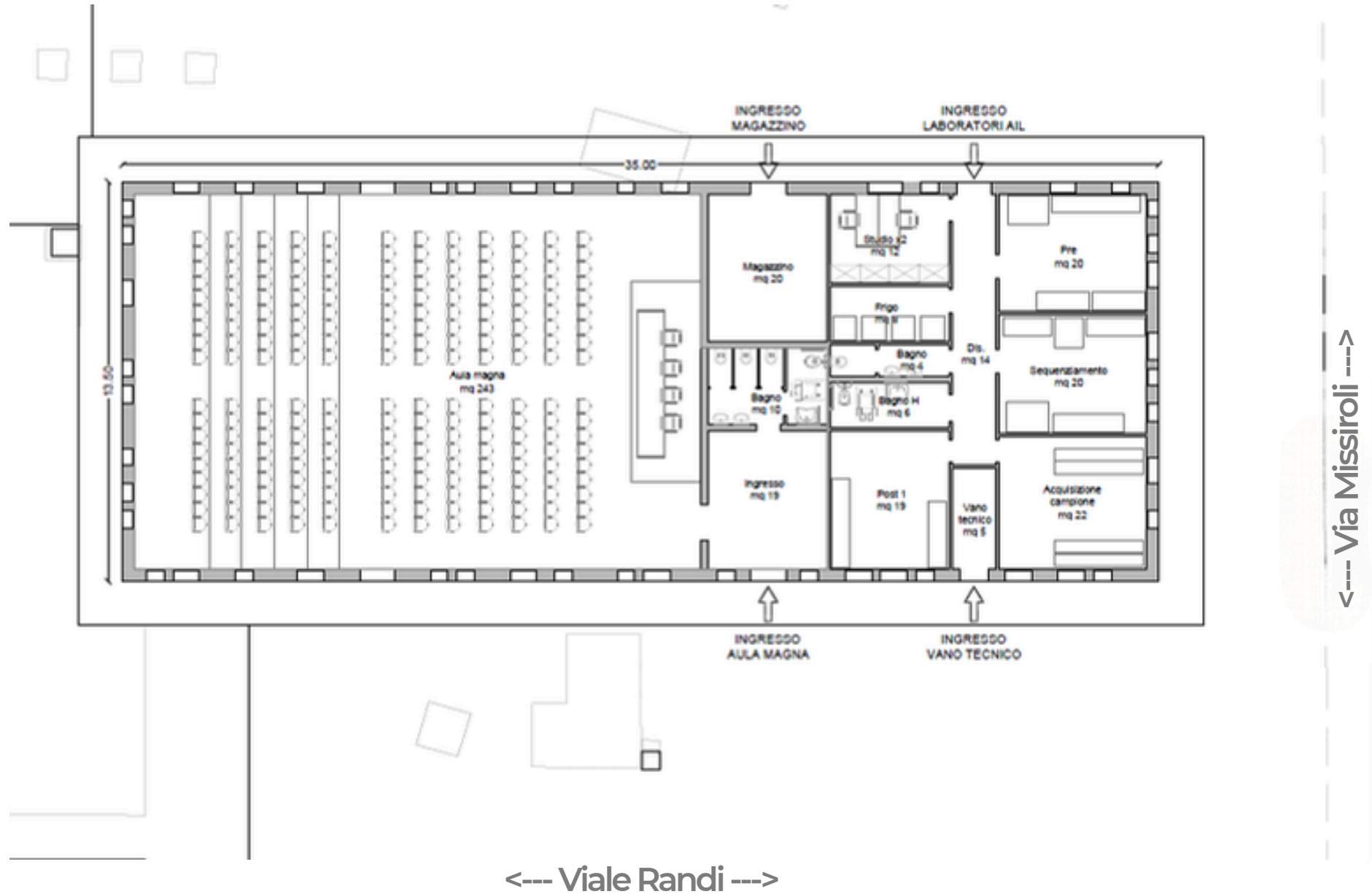

Il tuo sostegno costruisce futuro

Contattaci per ogni domanda.



AIL RAVENNA ODV

Via della Lirica, 43 - 48123 Ravenna

c/o U.O. Ematologia Ospedale di Ravenna
Viale V. Randi, 5 - 48121 RAVENNA

C.F. 92032520394

Orario: lun-giov 8-13 - ven 8-12

<http://www.ailravenna.it/>

E-mail
ail.ravenna@ail.it

Chiamaci
371 3489886
339 8508321

Social media
@ailravenna