Comune di Ravenna

la capitale del mare

Elezioni
Consigli Territoriali di Ravenna
Domenica 13 dicembre 2026
Si vota dalle 8.00 alle 18.00





Partecipa. Il tuo territorio conta

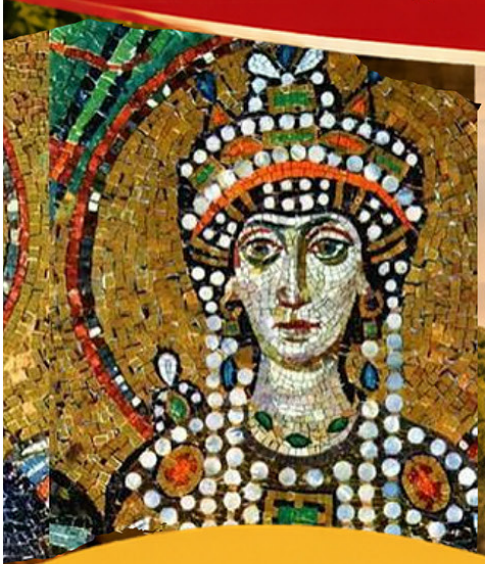





Per cosa si vota

Domenica 13 dicembre 2026, dalle 8 alle 18 si vota per rinnovare i dieci Consigli Territoriali: Centro Urbano, Ravenna Sud, Darsena, Sant'Alberto, Mezzano, Piangipane, Roncalceci, San Pietro in Vincoli, Castiglione di Ravenna e Del Mare.

Cosa sono i Consigli Territoriali

Il Comune di Ravenna, per promuovere la partecipazione e consultazione dei cittadini alla gestione della cosa pubblica e alla propria amministrazione, articola il proprio territorio in aree territoriali in cui insistono i Consigli Territoriali, **costituiti su base volontaria**.
I Consigli Territoriali sono il riferimento per i cittadini che risiedono nel territorio comunale; valorizzano e promuovono la partecipazione dei cittadini, degli organismi e delle libere forme associative; nell'ambito degli indirizzi politici dell'Amministrazione Comunale esercitano le proprie funzioni consultive e propositive.

Composti da un numero variabile di Consiglieri Territoriali di 13, 17, 19 in base alla popolazione residente (13 Consiglieri nelle Aree Territoriali S.Alberto, Mezzano, Piangipane, Roncalceci, S.P. in Vincoli, Castiglione – 17 Consiglieri nelle Aree Territoriali Darsena e Del Mare – 19 Consiglieri nelle Aree Territoriali Centro Urbano e Ravenna Sud), questi organismi hanno dato prova di svolgere un ruolo preziosissimo.
Gli eletti esercitano la loro attività in modo volontario e assolutamente gratuito.
Rappresentano un importantissimo canale di comunicazione, attraverso il quale i cittadini possono tenere aperto il dialogo con l'amministrazione comunale sui principali temi di ciascun territorio.
E la voce dei territori per il Comune è un contributo fondamentale.

Chi può votare

Tutti i cittadini italiani e stranieri che abbiano compiuto 16 anni e risultino residenti nel comune di Ravenna alla data del 28 novembre 2026.

Come si vota

Si può votare **solamente nella giornata del 13 dicembre, dalle 8 alle 18**, presentando un documento di riconoscimento con foto. Non occorre la tessera elettorale.
Ogni elettore avrà a disposizione una scheda sulla quale barrare le preferenze inserite nelle liste. Si possono scegliere un singolo candidato o una singola candidata, oppure due purché siano un uomo e una donna.

Dove si vota

I 38 seggi allestiti non coincidono, in molti casi, con quelli utilizzati solitamente per le elezioni. Per sapere dove andare a votare il 13 dicembre si può inviare una mail a elettorale@comune.ra.it o decentramento@comune.ra.it; contattare l'ufficio elettorale allo 0544 482283 o l'ufficio decentramento allo 0544 482269 oppure verificare a quale seggio corrisponde quello indicato nella tessera elettorale attraverso la tabella contenuta in questo volantino.
Chi non è maggiorenne voterà nel seggio dei genitori/genitore con i quali vive, *presentando un documento di riconoscimento con foto, dal quale si evinca la residenza.*

N. sez. dove votare	AREA TERRITORIALE E UBICAZIONE DELLA SEZIONE		
	Area "CENTRO URBANO"		n.sezione riportato sulla tessera elettorale
1	Sede Ufficio decentrato (atrio)	Via Maggiore,122	Ravenna (2-34-35-36-37-38-39-40-41-42-109-115-121-130-133-134-143-147-152-154-159-160)
2	Teatro "Novella Montanari" (ex Zodiaco)	Viale Mattei, 28	Ravenna (10-17-123-142)
3	Nuovo ufficio anagrafe Piazza del Popolo	Piazza del Popolo, 29	Ravenna (1-3-4-5-6-9-13-120-158)
4	Sala Studio 73 (a fianco del Centro Sociale Le Rose)	Via Sant'Alberto 73	Ravenna (16-116-128-132-145)
5	Polisportiva Fornace Zarattini	Via Monsignor Giuseppe Fabbri, 4	Fornace Zarattini (74)
	Area "RAVENNA SUD"		
6	Sede Ufficio decentrato (piano terra)	Viale E. Berlinguer, 11	Ravenna (7-12-14-23-24-25-26-27-28-29-30-31-32-33-101-105-118-119-129-137-139-140-144-148-150-161-162) Borgo Montone (151-153)
7	Centro Sportivo P.Nuovo (nella sede Comitato Cittadino)	Via Ancona, 43 – Ponte Nuovo	Ponte Nuovo (46-75-87-111-146)
8	Sede Comitato Cittadino Classe	Via Classense, 29 - Classe	Classe (47-48-117)
9	Ex Scuola Elementare S.Bartolo (sede di seggio n. 45)	Via Cella, 261 - S. Bartolo	S. Bartolo (45) Madonna dell'Albero (110-124)
10	Ex Scuola Elementare Villanova (sede di seggio n. 43)	Via Villanova, 74 - Villanova	Villanova (43)
11	Ex Scuola Elementare San Marco (sede di seggio n. 44)	Via Chiesa di San Marco, 34 – S. Marco	S. Marco (44)
12	Sede Comitato Cittadino Fosso Ghiaia	Via Polesine, 2 – Fosso Ghiaia	Fosso Ghiaia (131)
	Area "DARSENA"		
13	Sede Ufficio decentrato (1° piano)	Via Aquileia, 13	Ravenna (8-18-19-20-21-22-103-104-108-125-127-136-138-163)
14	Centro sportivo	Via Combattenti Alleati, 22 - Porto Fuori	Porto Fuori (49-65-114-122)
	Area "SANT'ALBERTO"		
15	Sede Ufficio decentrato (sala p.terra)	Via Cavedone, 37 – S. Alberto	S. Alberto (55-56-57)
16	Centro Culturale Ricreativo l'Oasi	Piazza S. Romualdo, 5– S. Romualdo	S. Romualdo (66)
17	Ex Scuola Elementare Mandriole (sede di seggio n. 54)	Via Mandriole, 254 - Mandriole	Mandriole (54)
18	Parrocchia S.Antonio	Via Guiccioli, 25 – S. Antonio	S.Antonio (112-164)
	Area "MEZZANO"		
19	Sede Ufficio decentrato – Sala Fonsetti p.terra	Piazza della Repubblica, 7 - Mezzano	Mezzano (60-61-63-64-67) Borgo Masotti (60-61) Torri (61) Glorie (64) Ammomine (67)
20	Centro Sociale La Pioppa	Via dei Martiri, 18 - Savarna	Savarna (58-59-62) Conventello (62) Grattacoppa (62)
	Area "PIANGIPANE"		
21	Sede Ufficio decentrato	Piazza XXII Giugno, 6 - Piangipane	Piangipane (70-71-72) S. Michele (73)
22	Ex Scuola Elementare "Santerno" (sede seggio n. 68-69)	Via Ammonite, 262 - Santerno	Santerno (68-69)
23	Impianto sportivo Camerlona (sede di seggio n. 107)	Via Sant'Egidio - Camerlona	Camerlona (107)
	Area "RONCALCECI"		
24	Sede Ufficio decentrato	Via Sauro Babini, 184 - Roncalceci	Roncalceci (77-78) Ghibullo (77) Longana (77) Ragone (78)
25	Ex Scuola Elementare di Pilastro	Via Sabbionara, 1 – Pilastro	Filetto (78-80) Pilastro (78)
26	Centro Polivalente di S.Pietro in Trento (sede seggio n. 80-81)	Via Taverna, 79 – S.P. in Trento	S.P. in Trento (80-81) Coccolia (81)

	Area “SAN PIETRO IN VINCOLI”		
27	Sede Ufficio decentrato	Via Pistocchi, 41/a – S.P. in Vincoli	S.Pietro in Vincoli (82-83-84-86) Borgo Sisa (86) Durazzano (86) Massa Castello (83-86) Ducenta (86) Gambellata (82)
28	Biblioteca “Valgimigli” S.Stefano sede seggio 91-92	Via Cella, 488 – S. Stefano	S.Stefano (91-92) Borgo Faina (90-91) Osteria (89-90)
29	Centro Sportivo “S.Pietro in Campiano”	Via Giuseppe Ungaretti – S.P. in Campiano	S.Pietro in Campiano (88-93) Bastia (93) Campiano (89-90)
30	Ex Scuola Materna di Carraie (sede di seggio n. 85)	Via Formella Superiore, 16 - Carraie	Carraie (85)
	Area “CASTIGLIONE”		
31	Sede Ufficio decentrato	Via Vittorio Veneto, 21 - Castiglione	Castiglione (98-99-100) Casemurate (94-100) Mensa Matellica (100)
32	Sala Polivalente scuola primaria S. Zaccaria	Via Dismano, 464 – S. Zaccaria	S.Zaccaria (94-95)
33	Sala polivalente scuola primaria “Burioli” Savio	Via Orfanelle, 22 - Savio	Savio (96-97-102) Lido di Classe (96) Lido di Savio (96)
	Area “DEL MARE”		
34	Centro Sociale il Timone	Largo Magnavacchi, 7- Marina di Ravenna	Marina di Ravenna (51-106-113-126-157)
35	Centro “CISIM” Lido Adriano	Viale G. Parini, 48 – Lido Adriano	Lido Adriano (11-15-135-149) Lido di Dante (135)
36	Pro Loco Porto Corsini	Via Lamone, 18 – Porto Corsini	Porto Corsini (52-79-156) Marina Romea (52-156)
37	Pro Loco Punta Marina Terme	Via della Fontana, 2 – Punta Marina T.	Punta Marina (50-76-141-155)
38	Ex Scuola Elementare Casalborsetti	P.zza Marradi, 4 - Casalborsetti	Casalborsetti (53)

Si vota nel seggio corrispondente alla propria “*sezione elettorale*”.
Nella colonna a destra, tra parentesi, sono riportati i numeri delle corrispondenti “*sezioni elettorali*” indicate sulla propria tessera elettorale.
In evidenza le “*sezioni elettorali*” i cui elettori sono stati distribuiti su più frazioni.



la capitale del mare 2026

Comune di **Ravenna**